

Bonjour,

Il s'agit ici de s'exercer et non d'apprendre une nouvelle matière.

Mais évidemment, cela nous permettra d'aller plus vite lors du retour en classe ; d'effectuer directement des questions-réponses et corrections de vos prépas.

Dans un premier temps, je vous demande de faire tout ce que vous pouvez & de le conserver.

Bon travail

**Complète** et répons par **oui ou non** aux questions suivantes :

1. Le prix d'achat des marchandises augmente le bénéfice .....
2. Le compte 411 ..... sera-t-il crédité par nous :
  - lors d'un achat ? .....
  - lors d'une vente ? .....
3. Le compte 451 ..... sera-t-il crédité par nous :
  - lors d'un achat ? .....
  - lors d'une vente ? .....
4. Seuls les comptes de ..... et de ..... fonctionnent D- & C+  
Seuls les comptes de ..... et de ..... fonctionnent D+ & C-

5. Une facture que reçoit un acheteur sera comptabilisée par lui hors TVA :
- dans le compte 604 ..... ? .....
  - dans le compte 440 ..... ? .....
  - le compte 34 ..... ? .....
6. Une facture envoyée à un client fera-t-elle jouer dans la comptabilité du fournisseur :
- le compte 411 ..... ? .....
  - le compte 451 ..... ? .....
  - le compte 34 ..... ? .....
7. Une facture que reçoit un acheteur sera comptabilisée par lui TVA comprise :
- dans le compte 604 ..... ? .....
  - dans le compte 440 ..... ? .....
8. La classe 4 reprend les comptes de .....  
Ces comptes fonctionnent-ils toujours D+ & C- ? .....
9. Le bilan reprend les comptes des classes .....  
Ces comptes fonctionnent-ils toujours D+ & C- ? .....
10. Le côté droit du bilan s'appelle ?.....
11. Le compte de résultat est utilisé pour connaître la situation du patrimoine de l'entreprise? .....



2. Je paie par la banque M. Gudelaitis à qui je dois 510 €

→ document justificatif: .....

→ types de comptes qui interviennent: .....

_____	_____	_____
-------	-------	-------

3. Je reçois une ..... des Ets. Haik Errachdi pour l'achat de peintures: 375 € TVAC 21 %

→ types de comptes qui interviennent: .....

_____	_____	_____
-------	-------	-------

4. Je paie par caisse ce que je dois aux Ets. Haik Errachdi

→ document justificatif: .....

→ types de comptes qui interviennent: .....

_____	_____	_____
-------	-------	-------

**Exercice comptable :**

Tu tiens la comptabilité du magasin *loussef*,  
Av Plasky, 184 – 1030 Bxl

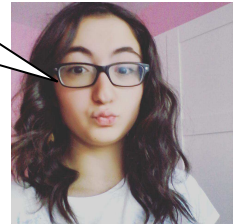

Ton chef de service, te demande de :

- d'établir le **bilan initial**
- enregistrer les opérations dans le **grand livre des comptes** (en précisant le n° de PCMN & son nom, D<sup>+/-</sup> & C<sup>+/-</sup>, attention de mettre les comptes dans l'ordre décimal)
- ~~enregistrer les opérations dans les tickets de pré imputation~~
- de tirer, en vert, le **solde** des comptes
- ~~d'établir le tableau de résultat~~
- ~~d'établir le bilan final~~

**(0) Situation initiale (au 01/01) (en €)**

Immeuble	50.000
mobilier	1.000
Matériel roulant	25.000
installations	18.000
fournisseurs	90.000
débiteurs	800
Impôts à payer	999
B.PO.	8.000
Dettes financières à CT	4.000
créanciers	1.670

Caisse espèces	200
banque	15.400
marchandises	2.000
clients	4.850
Emprunt à mon ami Carmelo	555
Prêt à mon ami Pablo	777
Rémunération du personnel	74.630
Emprunt à BNP (à 6 ans)	60.000
Dettes financières chez <i>Me Direct.be</i> pour 10 ans	15.000
Calculer le capital souscrit	?

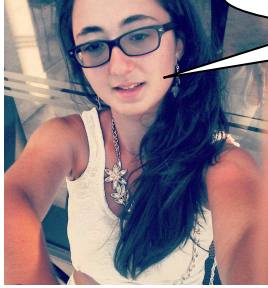

Merci de traiter les opérations

N°	Descriptif de l'opération
1	Le 2/01, vendu des marchandises à Mlle Polat, ma facture n° 1: 4000 € + TVAC (21 %); échéance à un mois
2	Le 2/01, acheté des marchandises à M. Corbion, sa facture n° 21: 606,20 € + T.V.A. 21% ; Livraison 5€ ; échéance fin de mois. Je paie cette facture immédiatement en espèces
3	Le 3/01, acheté des marchandises aux Ets. Ramirez, leur facture n° 113: 947,42 € + T.V.A. 21 % ; échéance à un mois.
4	Le 3/01, acheté du mobilier chez Talbi & Türköz, sa facture n° 7: 238,77 € + T.V.A. 21 %; payable fin de mois.
5	Le 5/01, vendu des marchandises à M. Adam, ma facture n°2: 1 519,96 € + T.V.A. 21 %; échéance fin de mois. Comme M. Adam me paie la facture immédiatement en espèces, je lui fais un escompte ferme de 1%.
6	Le 7/01, reçu l'extrait de compte de la banque n°1 pour <ul style="list-style-type: none"> <li>- mon paiement de la facture n° 113 des Ets. Ramirez;</li> <li>- mon paiement de la facture n° 7 Talbi &amp; Türköz.</li> </ul>
7	Le 7/01, vendu des marchandises à M. Grogard, ma facture n° 3: 1 963,61 € + T.V.A. 21 %; Port 5€ ; payable fin de mois.
8	Le 11/01, acheté des marchandises à Mme Ulvi, sa facture n° 28: 358,85 € + T.V.A. 6 %; payable pour le 15/02.
9	Le 13/01, reçu l'extrait de compte n° 2 de la banque pour le paiement de Mlle Polat.
10	Le 16/01, vendu des marchandises à la société Istasse Sprl, ma facture n° 4: 2500 € T.V.A.C. ( 21 %) ; échéance à un mois
11	Le 18/01, vendu des marchandises à la société Boelaert SA, ma facture n° 5: 500 €; comme c'est un client régulier, je lui fais 2% & je lui accorde un délai de 60 jours fin de mois ; TVA 12%.

12	Le 19/01, n'ayant toujours pas reçu le paiement des Ets Janray prévu pour le 15 et ayant envoyé plusieurs rappels, je décide de lui envoyer une note de débit pour intérêts de retard d'une valeur de 10€.
13	Dito : Prestation de services & facture adressée à la société Istasse Sprl pour une valeur de 280€ TVAC (6%). Comme le client paye immédiatement par BPO, je lui accorde un escompte ferme de 1%.
14	20/03 : Ton supérieur te demande d'établir la déclaration de TVA
15	Dito. : Règlement de la TVA vis-à-vis de l'Administration de la TVA, par banque

Quand vous avez terminé votre dernier exercice,

- vérifiez que votre nom soit noté sur chaque doc. comptable ;
- vérifiez que vos titres soient complets (initial/final ; en € ; D<sup>+/-</sup> & C<sup>+/-</sup> ; ... ) ;
- effacez vos ratures, ... de manière à rendre un travail propre ;
- mettez les feuilles dans l'ordre des pages & agrafez-les.

*Je dois communiquer  
à la MATV ma  
déclaration de  
patrimoine...*

*vous n'avez  
qu'à l'écrire  
en lettres de  
mouches...*

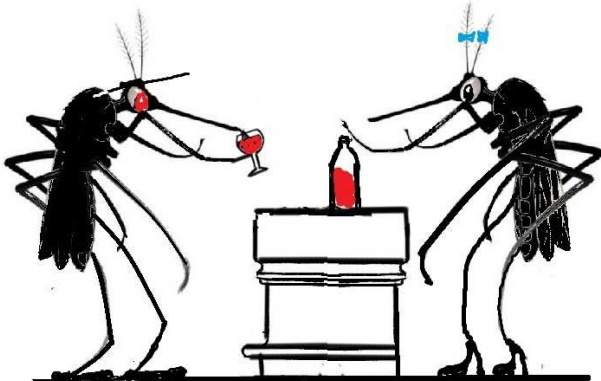

NOM : .....

Prénom : .....

4 TQ ...

**BILAN** ..... de l'entreprise .....

( €)

ACTIF		Codes	PASSIF		Codes
ACTIFS IMMOBILISÉS			CAPITAUX PROPRES		
<b>I. Frais d'établissement</b>		20	<b>I. Capital</b> (ann. VIII)		
<b>II. Immobilisations incorporelles</b>		21	A. Capital souscrit		100
<b>III. Immobilisations corporelles</b>			<b>IV. Réserves</b>		
A. Terrains et constructions		22	A. Réserve légale		130
B. Installations, machine et outillage		23	<b>V. Bénéfice reporté</b>		140
C. Mobilier et matériel roulant		24	Perte reportée (-)		141
E. Autres immobilisations corporelles		26			
ACTIFS CIRCULANTS			DETTES		
<b>V. Créances à plus d'un an</b>			<b>VIII. Dettes à plus d'un an</b>		
A. Créances commerciales		290	A. Dettes financières		
B. Autres créances		291	4. Etablissements de crédit		173
<b>VI. Stocks et commandes en cours d'exécution</b>			5. Autres emprunts		174
A. Stocks			B. Dettes commerciales		175
4. Marchandises		34	1. Fournisseurs		1750
<b>VII. Créances à un an au plus</b>			D. Autres dettes		178/9
A. Créances commerciales		40	<b>IX. Dettes à un an au plus</b>		
B. Autres créances		41	B. Dettes financières		
<b>IX. Valeurs disponibles</b>			1. Etablissements de crédit		430
A. Banque c/c		55	2. Autres emprunts		439
B. B.P.O.		56	C. Dettes commerciales		
C. Caisse		57	1. Fournisseurs		440
<b>TOTAL DE L'ACTIF</b>			E. Dettes fiscales, salariales et sociales		
			1. Impôts		450
			2. Rémunérations et charges sociales		454
			F. Autres dettes		47
			<b>TOTAL DU PASSIF</b>		



## GRAND LIVRE DES COMPTES ( € )

**Classe 1**

100	

**Classe 2**

22	

23	



**Classe 3**





**Classe 4**







